

LA MOJANA

BOLETÍN HIDROMETEOROLÓGICO

San Marcos, Sucre 10 de diciembre de 2025

BOLETIN No: 044-2025

Programa Estratégico de transformación de la Ecorregión de La Mojana

Fortalecimiento de capacidades en la democratización de la información hidrometeorológica en la ecorregión de La Mojana en el marco del ordenamiento ambiental del territorio alrededor del agua.

1.1 CONDICIONES METEOROLÓGICAS ANTECEDENTES

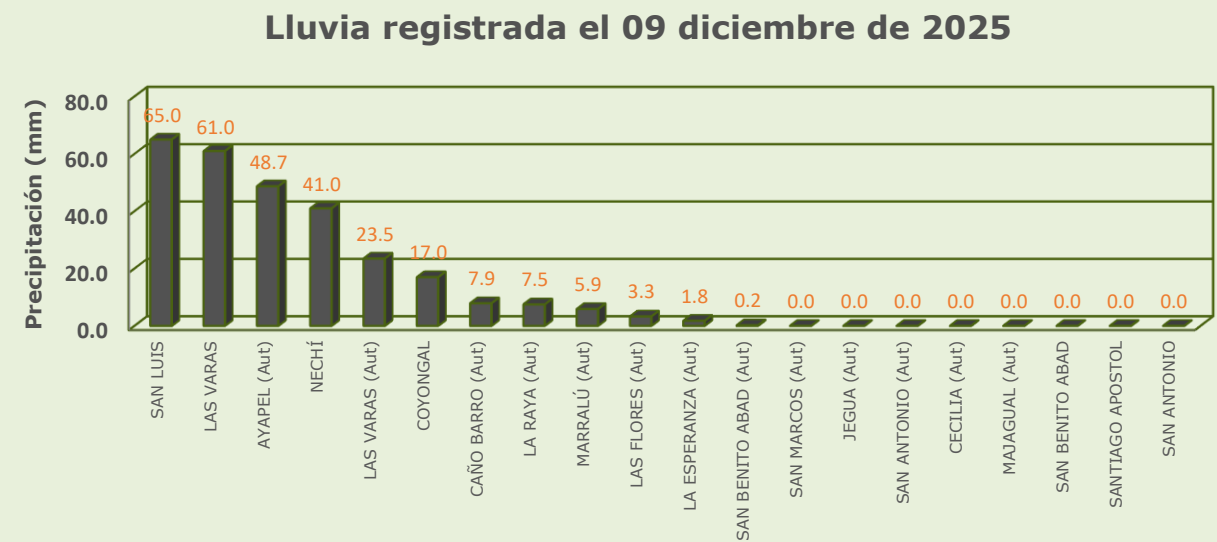
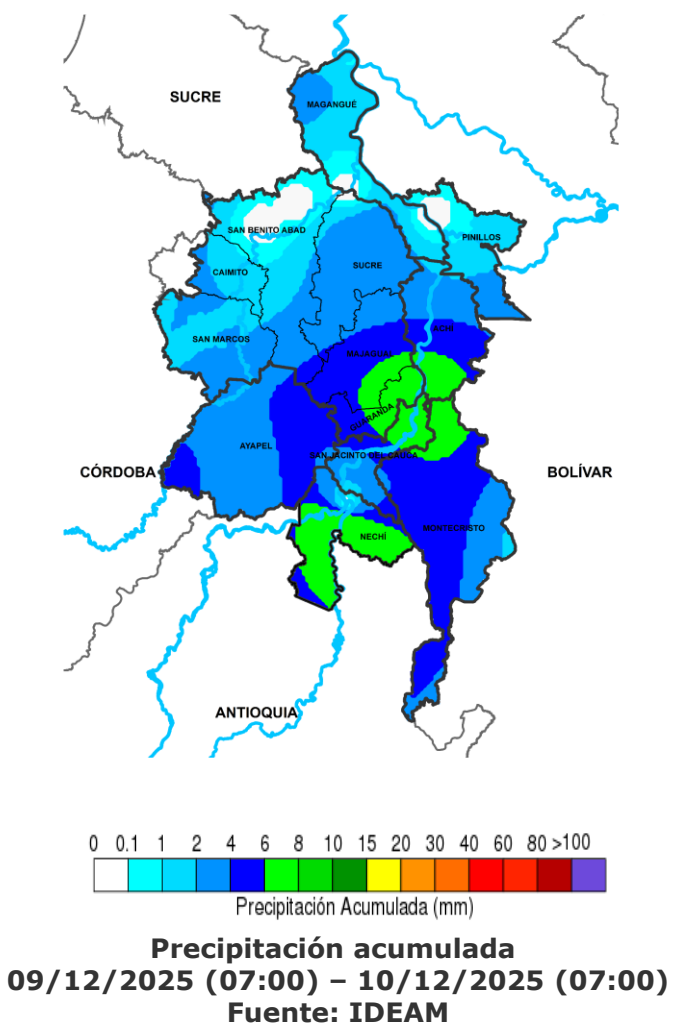

RESUMEN DE CONDICIONES DEL DÍA 09 DE DICIEMBRE

Precipitación: Se registraron lluvias de variada intensidad en la mañana del martes, las mas abundantes sobre Sucre, San Jacinto del Cauca, Ayapel y Nechí, para el resto de la jornada y los demás municipios tuvimos tiempo seco.

Temperatura: se registró una temperatura máxima de 33.1°C el 09 de diciembre en el municipio de Magangué y una mínima de 23.7°C en la madrugada del 10 de diciembre en el municipio de Magangué.

1.2 CONDICIONES METEOROLÓGICAS ACTUALES



Imagen de satélite IR 10:10 HLC
Fuente: IDEAM



Imagen de satélite VISIBLE 10:00 HLC
Fuente: IDEAM

En las últimas horas hemos tenido tiempo seco de forma generalizada en la región

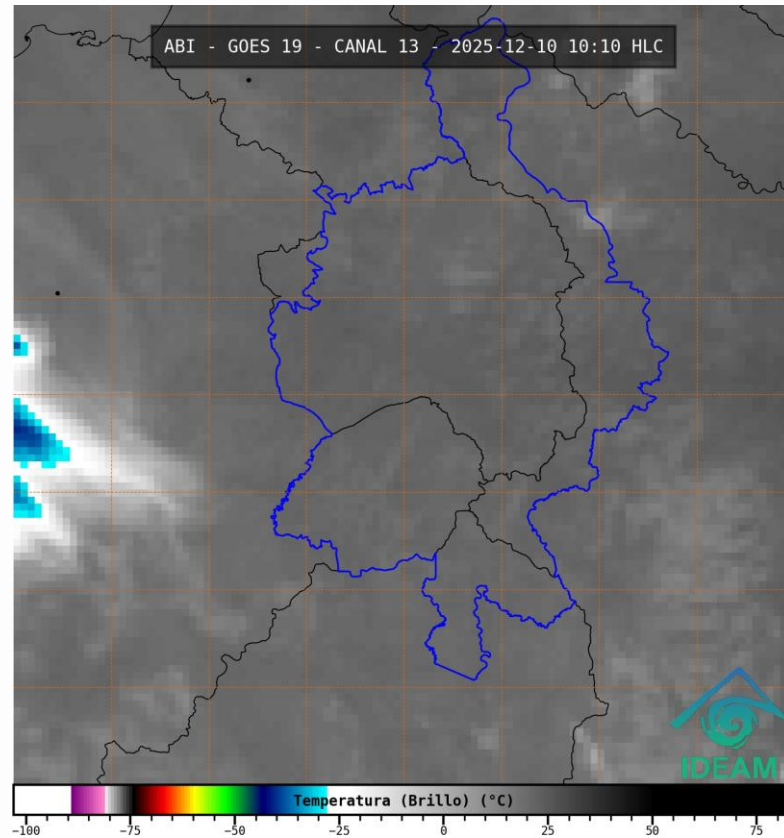
1.3. PRONÓSTICO METEOROLÓGICO

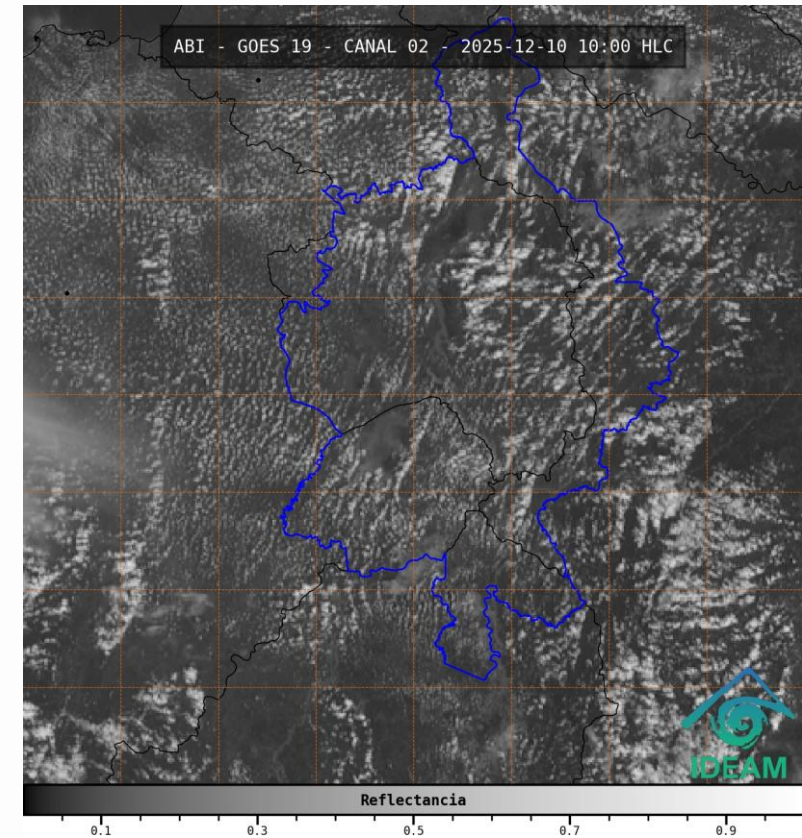
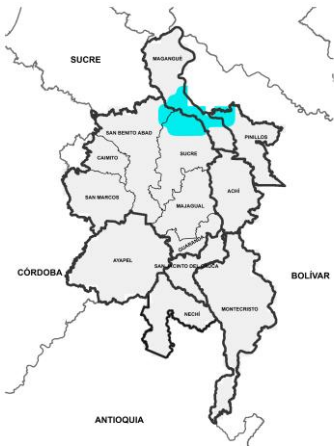

NOCHE DEL 10 DE DICIEMBRE

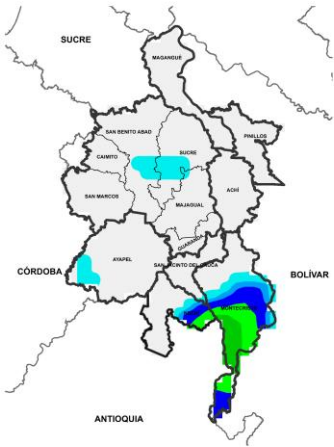

MADRUGADA DEL 11 DE DICIEMBRE

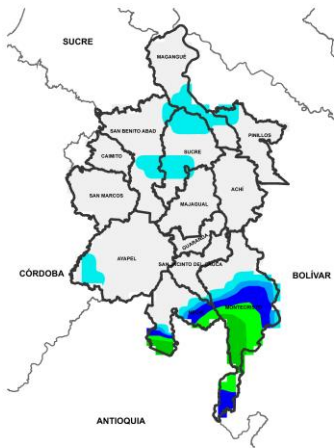

ACUMULADO DEL 10 AL 11 DE DICIEMBRE

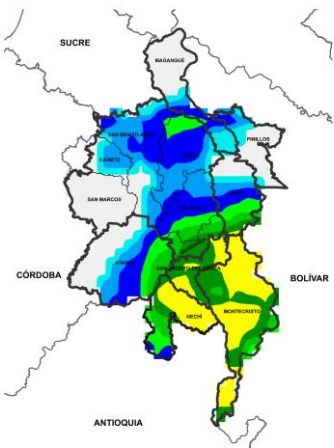

ACUMULADO DEL 11 AL 12 DE DICIEMBRE



Día	Jornada	Temperatura Máxima	Nubosidad	Tipo de Precipitación	Probabilidad de lluvia(%)
10 DE DICIEMBRE DE 2025	Tarde	33°C	Despejado	Sin lluvias	15%
	Noche	24°C	Mayormente despejado	Sin lluvias	40%

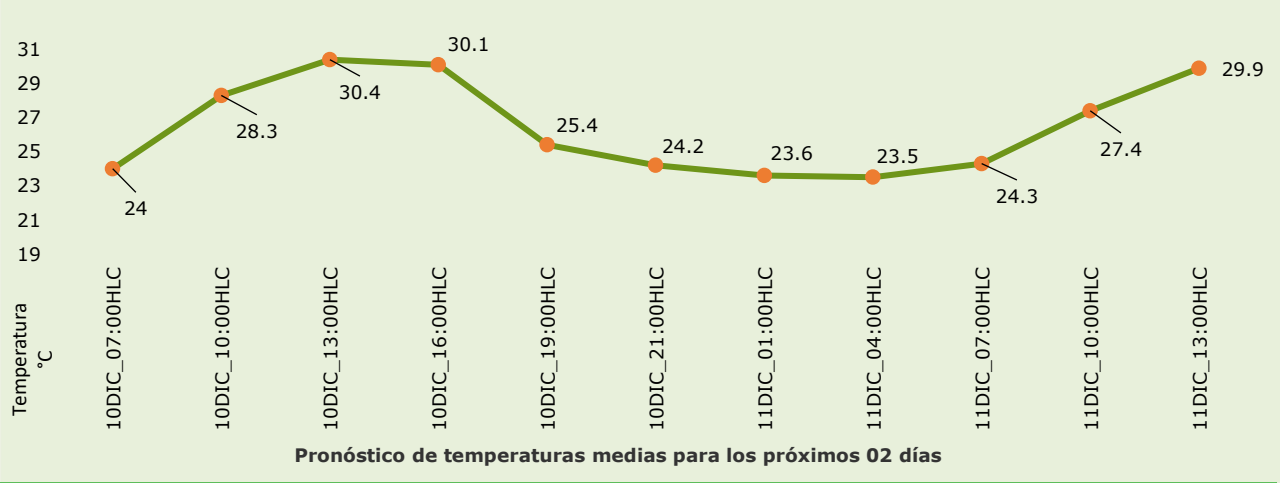

PRONÓSTICO PARA EL MIÉRCOLES 10 DE DICIEMBRE

Precipitación: tarde sin lluvias, y para la noche y madrugada se prevé persistan las condiciones secas de forma generalizada en la región.

Temperatura: En general, las temperaturas máximas oscilarán entre los °C 31 y 33 °C. Las mínimas estarán entre 22°C y 24 °C.

2.1. CONDICIONES HIDROLÓGICAS ANTECEDENTES

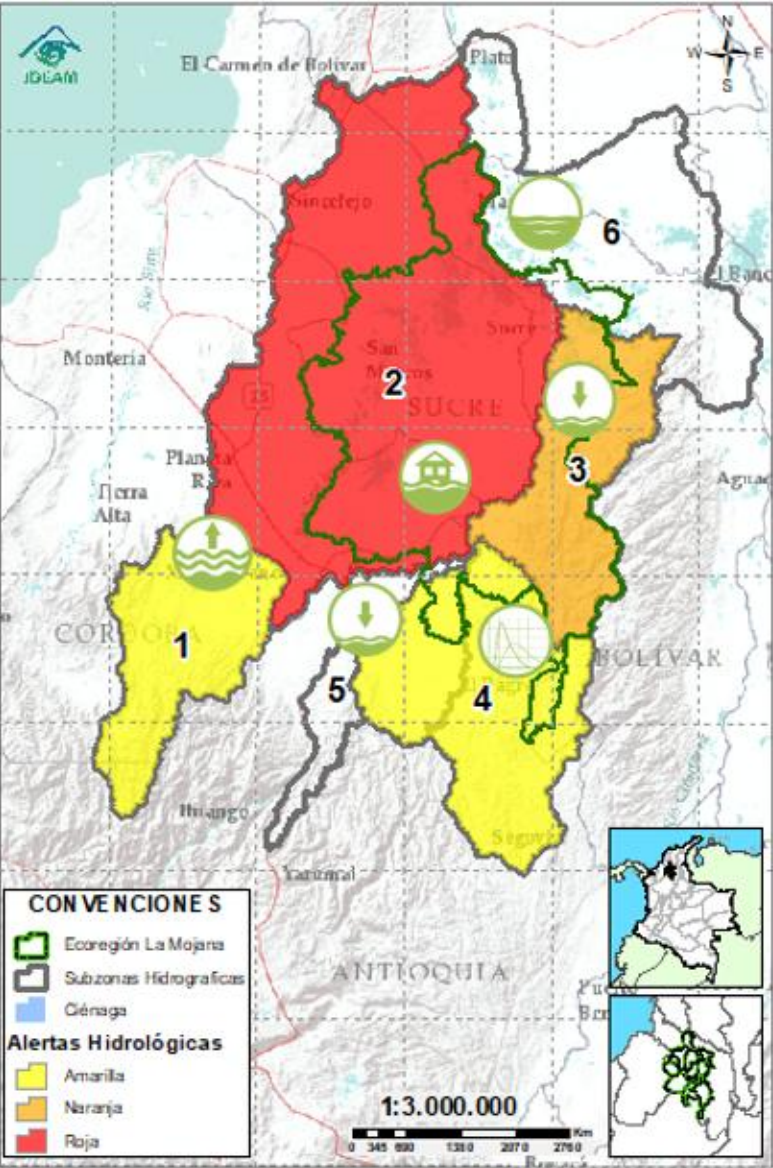

CONVENCIONES DE TERMINOS HIDROLÓGICOS



Lluvias

Lluvias antecedentes intensas o continuas y/o pronóstico de las mismas, las cuales pueden generar crecientes súbitas en los ríos principales y sus afluentes.



Descenso

Condición de disminución de niveles.



Ascenso

Condición de aumento de niveles.



Creciente súbita

Fenómeno natural que se presenta en los ríos de montaña como consecuencia de la ocurrencia de lluvias intensas o torrenciales en zonas de alta pendiente del cauce principal y sus afluentes.



Tránsito de creciente

Es el desplazamiento de una onda de creciente de aguas arriba hacia aguas abajo de la corriente.



Creciente por desembalse

Proceso de tránsito del flujo de agua por descarga controlada desde un embalse.



Inundación

Aumento en los niveles y/o caudales de los cuerpos de agua que superan la capacidad máxima de transporte o modificación de la sección transversal que la reduce, ocasionando el desbordamiento e inundación de sus zonas aledañas.



Niveles estables

No se presentan fluctuaciones considerables de nivel del cuerpo de agua.



Alerta ROJA

PARA TOMAR ACCIÓN Advierte a los sistemas de prevención y atención de desastres sobre la amenaza que puede ocasionar un fenómeno con efectos adversos sobre la población, el cual requiere la atención inmediata por parte de la población y de los cuerpos de atención y socorro. Se emite una alerta sólo cuando la identificación de un evento extraordinario indique la probabilidad de amenaza inminente y cuando la gravedad del fenómeno implique la movilización de personas y equipos, interrumpiendo el normal desarrollo de sus actividades cotidianas.



Alerta NARANJA

PARA PREPARARSE Indica la presencia de un fenómeno. No implica amenaza inmediata y como tanto es catalogado como un mensaje para informarse y prepararse. El aviso implica vigilancia continua ya que las condiciones son propicias para el desarrollo de un fenómeno, sin que se requiera permanecer alerta.



Alerta AMARILLA

PARA INFORMARSE Es un mensaje oficial por el cual se difunde información. Por lo regular se refiere a eventos observados o registrados y puede contener algunos elementos de pronóstico a manera de orientación. Por sus características pretéritas y futuras difiere del aviso y de la alerta, y por lo general no está encaminado a alertar sino a informar.

SIN ALERTA La información que se suministra se encuentra fuera de los umbrales de alerta.

2.1. CONDICIONES HIDROLÓGICAS ACTUALES

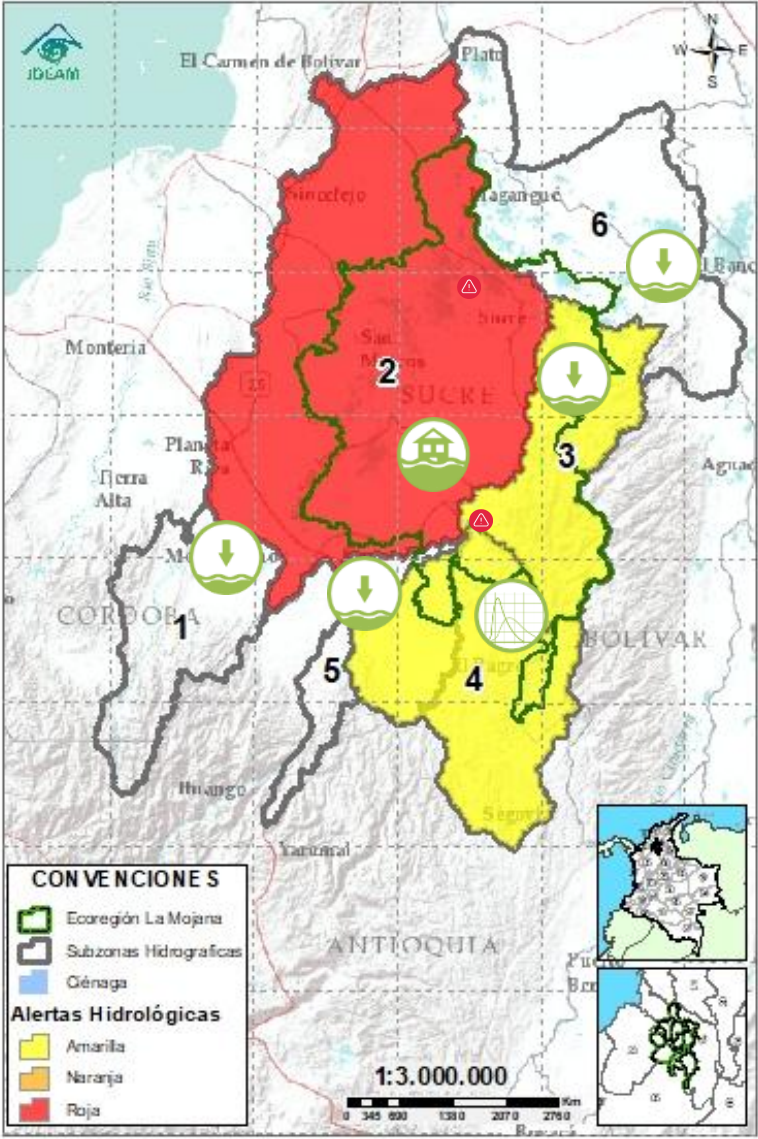

Descripción condiciones hidrológicas: Se baja a alerta amarilla la cuenca del río Caribona debido a la probabilidad de descensos en el río y los cuerpos de agua que desembocan en él. El Bajo Nechí continua en alerta amarilla, si bien se registra una creciente transitando en la quebrada La Villa en El Bagre, esta ya se está estabilizando y se prevén descensos entre hoy y mañana. Se esperan descensos en los caños y ciénagas asociados al rompimiento y en el río San Jorge los próximos días.

Alerta	Zona Hidrográfica		Subzona o Cuenca Hidrográfica	Condición predominante	Descripción de la alerta hidrológica
Sin alerta	1	Bajo Magdalena-Cauca - San Jorge	Alto San Jorge	Niveles en descenso	Descenso de niveles. Tendencia que se prevé se mantenga a lo largo del día, probabilidad de ascensos en los aportantes del río San Jorge los próximos días.
	2	Bajo Magdalena-Cauca - San Jorge	Bajo San Jorge	Inundación	Se esperan descensos en el río San Jorge así como en los caños y ciénagas asociados al rompimiento en Caregato los próximos días. Permanencia de áreas inundadas por el rompimiento.
	3	Bajo Magdalena-Cauca - San Jorge	Directos al Bajo Cauca- ciénaga La Raya entre el río Nechí y Brazo de Loba	Niveles en descenso	Se esperan descensos de nivel en el río Caribona y sus aportantes en el transcurso del día y probabilidad de ascensos los próximos días. Descenso de niveles en el río Cauca los próximos días
	4	Nechí	Bajo Nechí y Directos al Bajo Nechí	Creciente en tránsito	Creciente transitando en la quebrada La Villa en El Bagre. No se descarta la probabilidad de ascensos en los aportantes al río Nechí los próximos días.
Sin alerta	5	Cauca	Directos al Cauca entre Puerto Valdivia y río Nechí	Niveles en descenso	Descenso de niveles, se espera que esta condición se mantenga entre hoy y mañana.
Sin alerta	6	Bajo Magdalena	Directos Bajo Magdalena entre El Banco y Plato	Niveles en descenso	Ligero descenso de nivel en el río Magdalena en El Banco, se prevé condición similar en los brazos de Loba y Mompós. Se espera que esta condición se mantenga entre hoy y mañana.

Nota 1: Las alertas hidrológicas pueden ser corregidas y/o actualizadas en el futuro. No representa una certificación oficial del IDEAM.
Nota 2: Es probable que los eventos hidrológicos reportados en las alertas emitidas no se estén presentando sobre los ríos principales sino sobre sus afluentes.
Nota 3: El IDEAM recomienda a la población ribereña estar muy atenta al comportamiento de los niveles de los ríos y atender las recomendaciones que la Unidad Nacional de Gestión del Riesgo de Desastres (UNGRD) emita para la implementación de medidas de contingencia ante posibles afectaciones por desbordamientos e inundaciones.

2.2.1. SUBZONA HIDROGRÁFICA DEL RIO SAN JORGE CUENCA ALTA

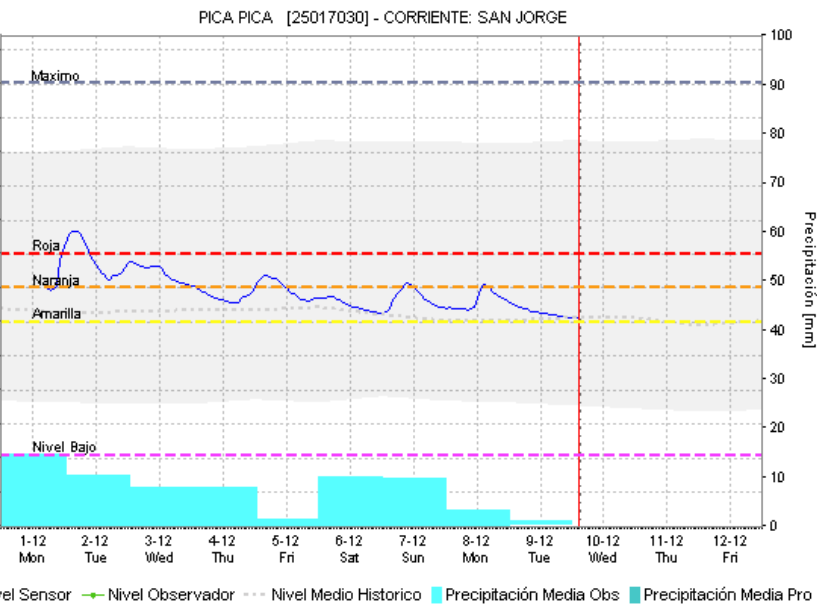
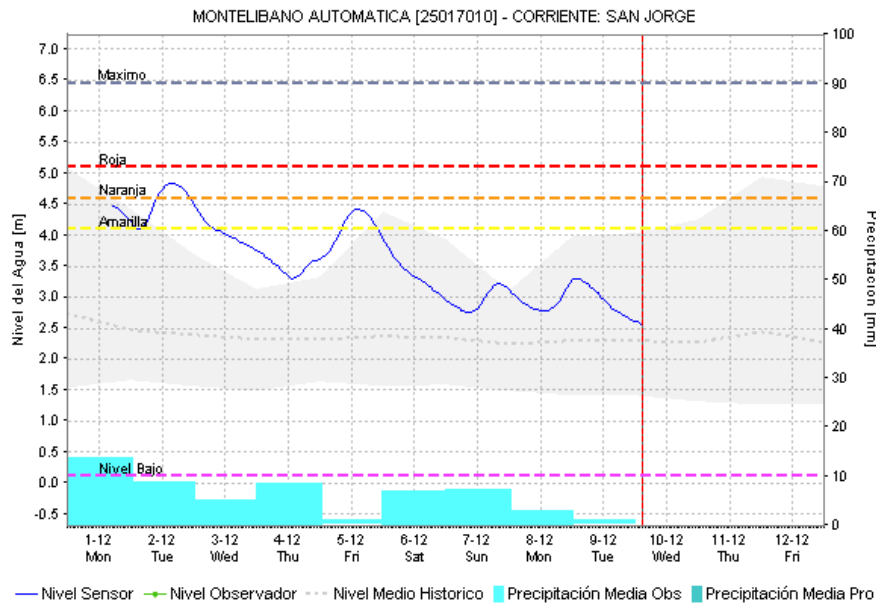
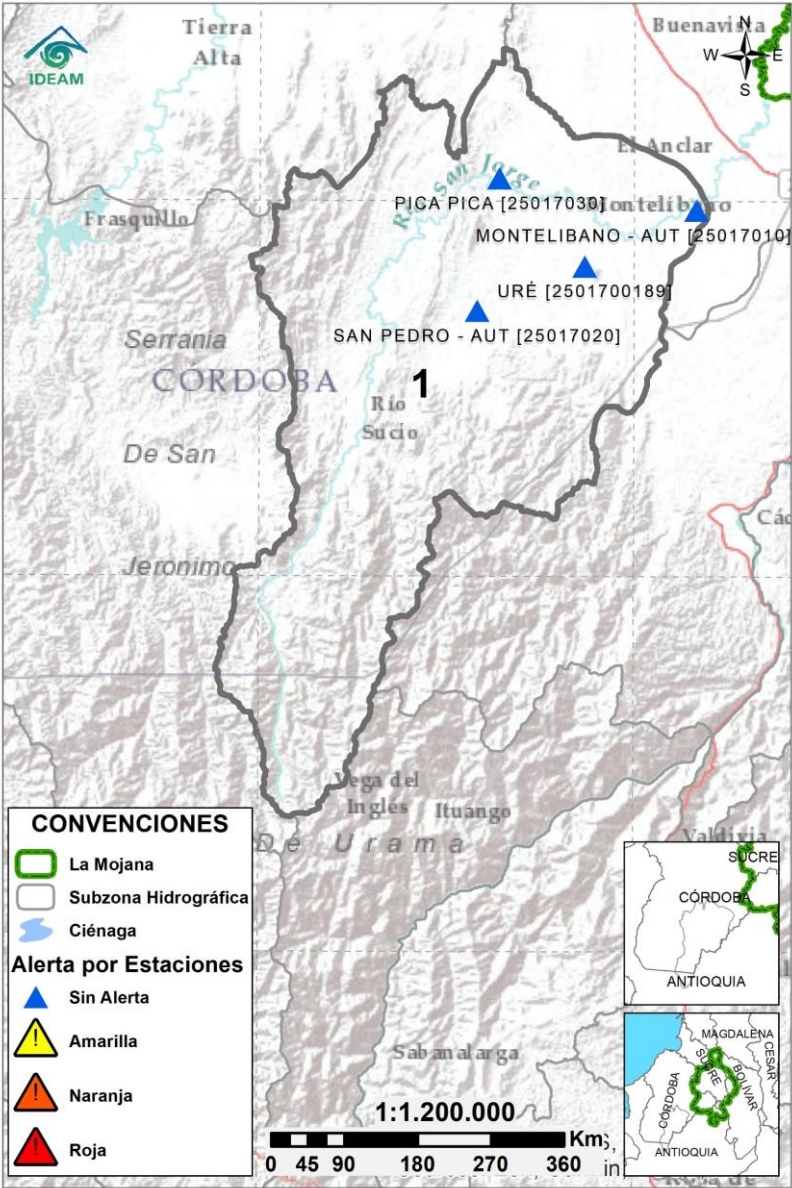

Subzona hidrográfic a	Alerta	Descripción
Cuenca alta del río San Jorge	Sin alerta	Descenso de niveles. Tendencia que se prevé se mantenga a lo largo del día, probabilidad de ascensos en los aportantes del río San Jorge los próximos días.

2.2.2. SUBZONA HIDROGRÁFICA DEL RIO SAN JORGE CUENCA BAJA

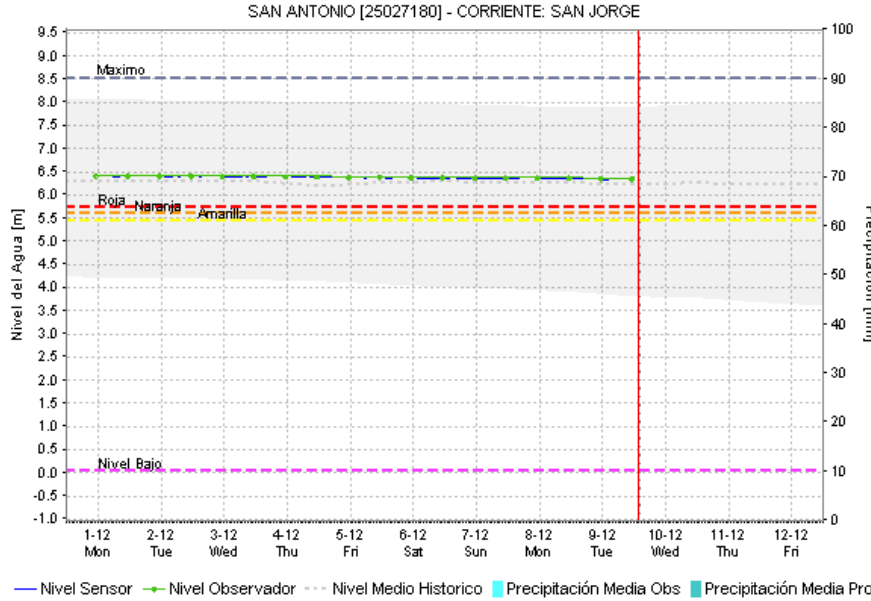
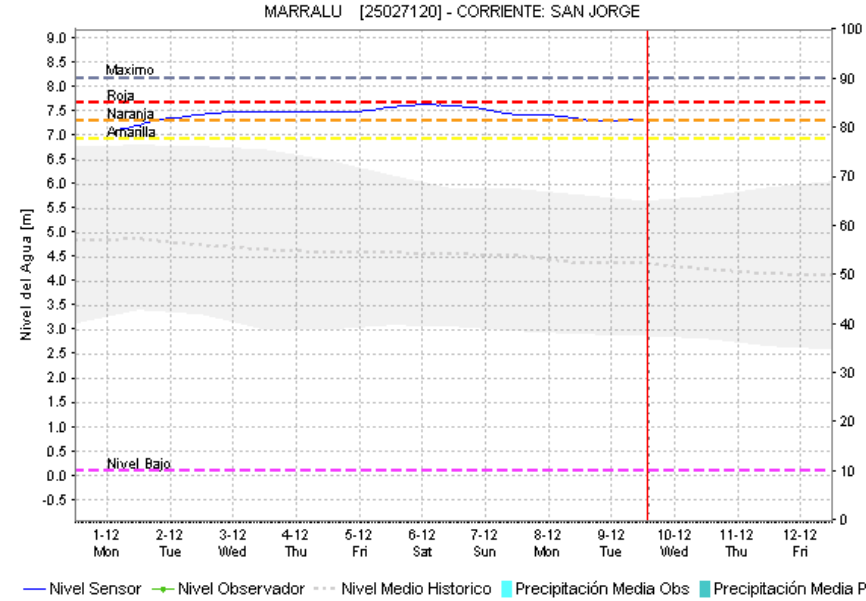
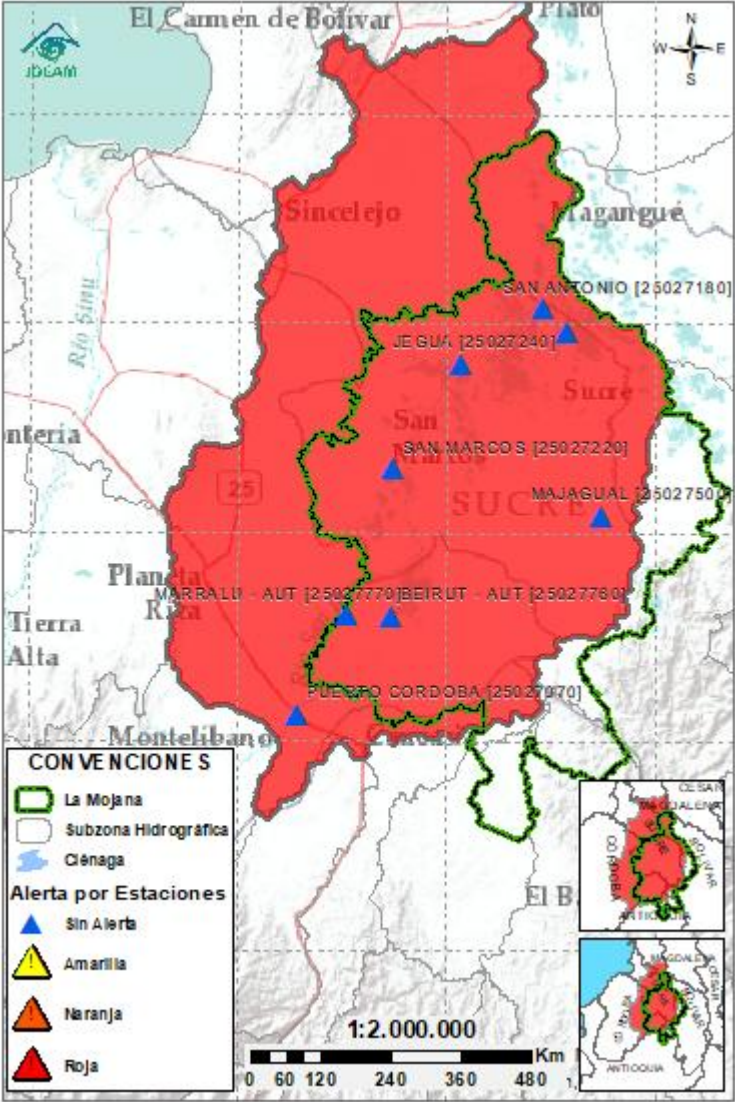

Subzona hidrográfic a	Alerta	Descripción
Cuenca baja del río San Jorge		Se esperan descensos en el río San Jorge así como en los caños y ciénagas asociados al rompimiento en Caregato los próximos días. Permanencia de áreas inundadas por el rompimiento.

2.2.3. DIRECTOS AL BAJO CAUCA – CIENAGA DE LA RAYA ENTRE EL RIO NECHÍ Y EL BRAZO DE LOBA

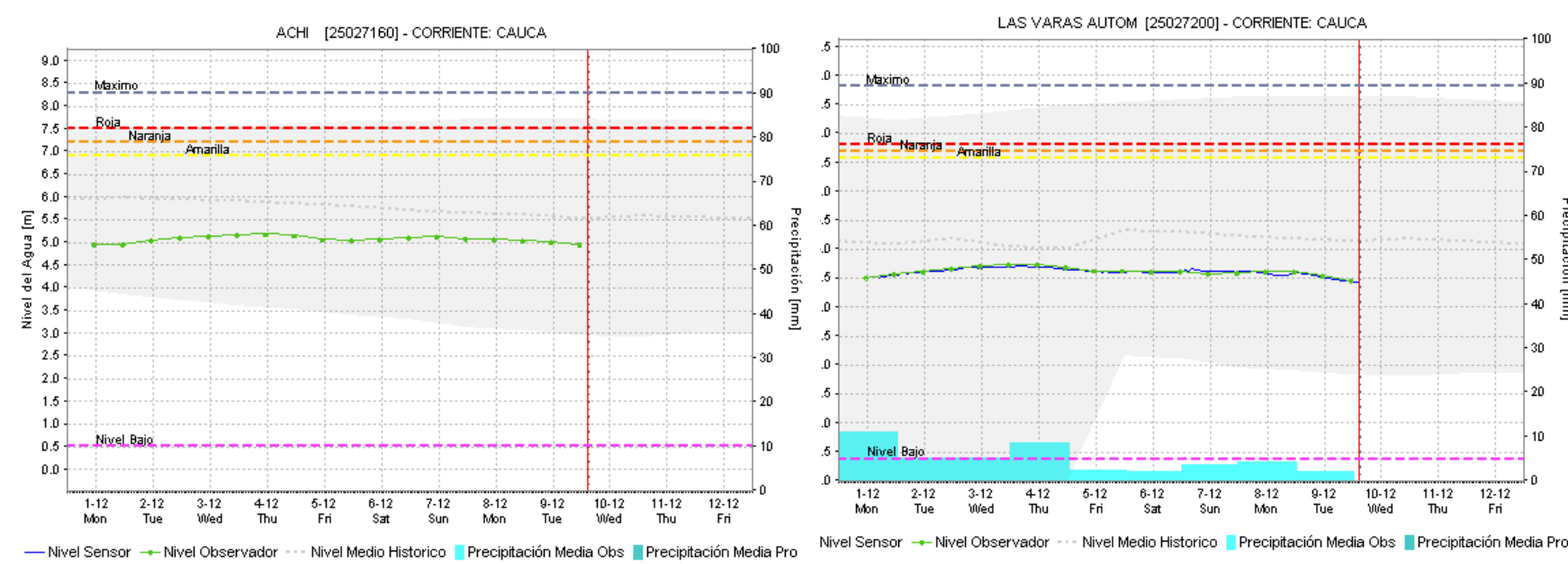
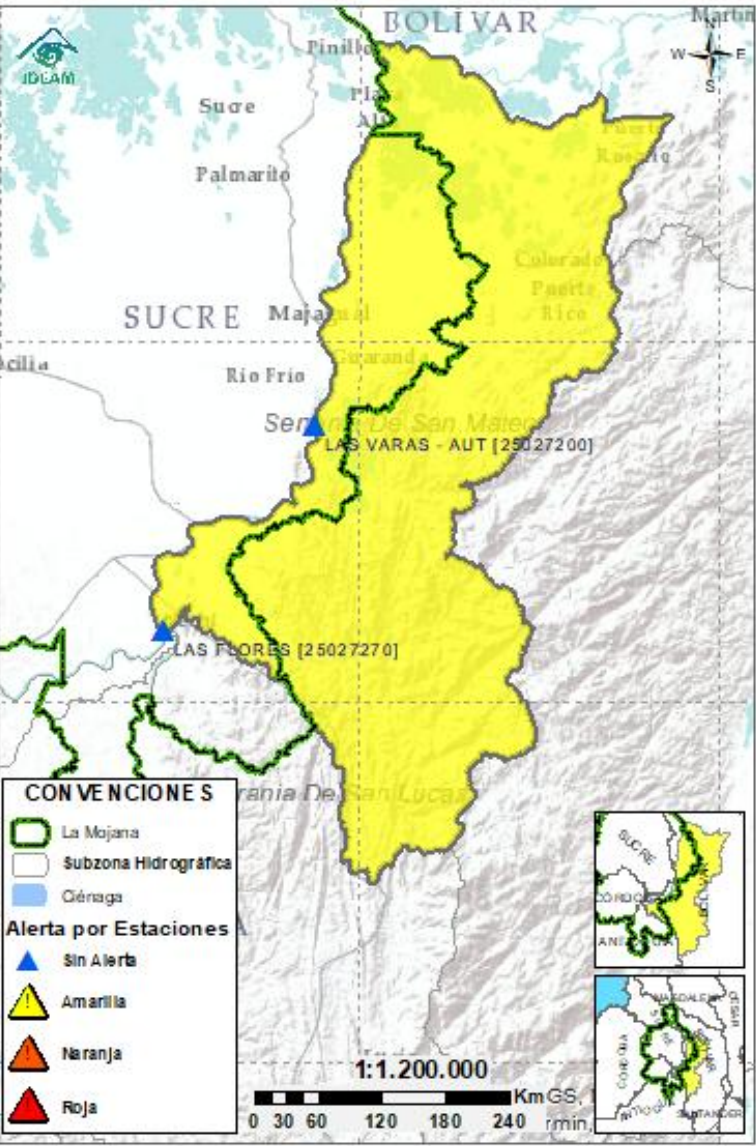

Subzona hidrográfica	Alerta	Descripción
Directos al bajo Cauca- Ciénaga La Raya entre el río Nechí y Brazo de Loba		Se esperan descensos de nivel en el río Caribona y sus aportantes en el transcurso del día y probabilidad de ascensos los próximos días. Descenso de niveles en el río Cauca los próximos días
		Alerta puntual en el sector Caregato (San Jacinto del Cauca, Bolívar), por ingreso del río Cauca hacia el Bajo San Jorge.(06/05/2024).

2.2.4. SUBZONA HIDROGRÁFICA DEL RIO NECHÍ CUENCA BAJA

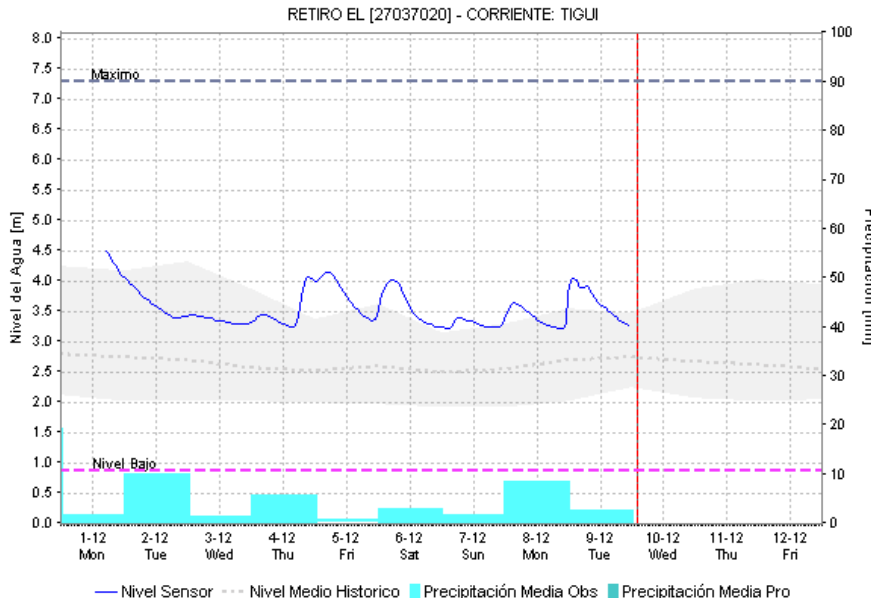
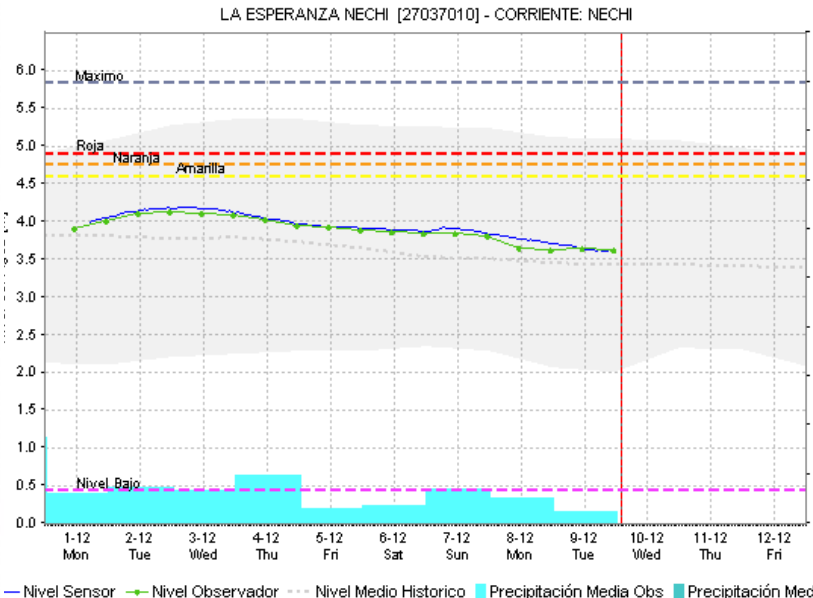
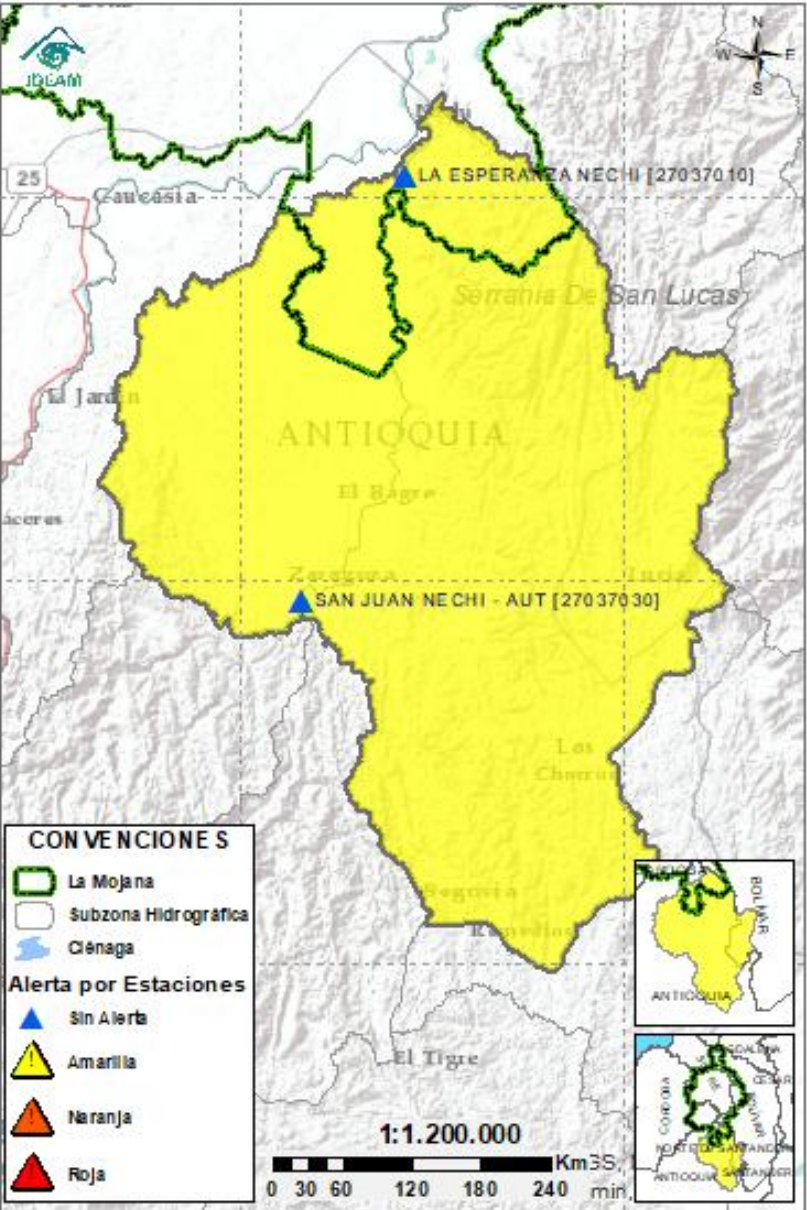

Subzona hidrográfica	Alerta	Descripción
Cuenca baja del río Nechí		Creciente transitando en la quebrada La Villa en El Bagre. No se descarta la probabilidad de ascensos en los aportantes al río Nechí los próximos días.

2.2.5. DIRECTOS AL CAUCA ENTRE PUERTO VALDIVIA Y NECHÍ

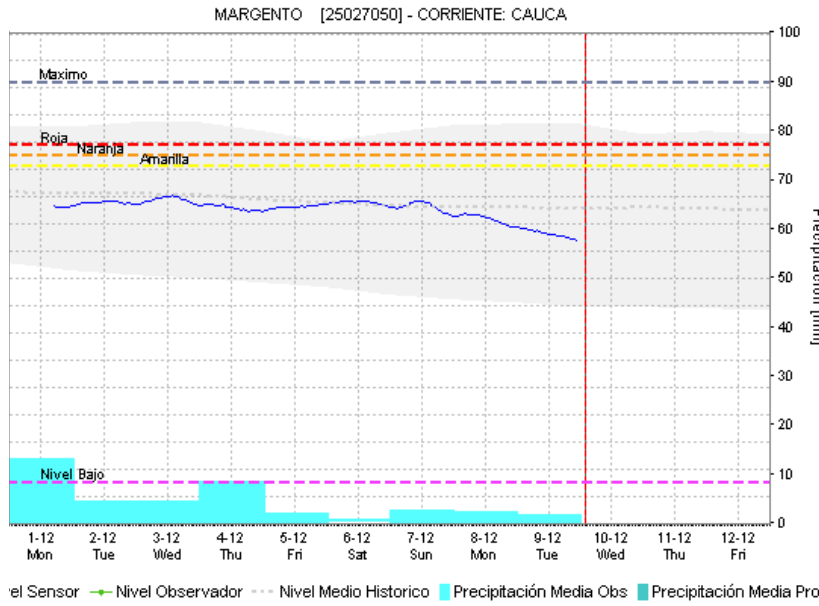
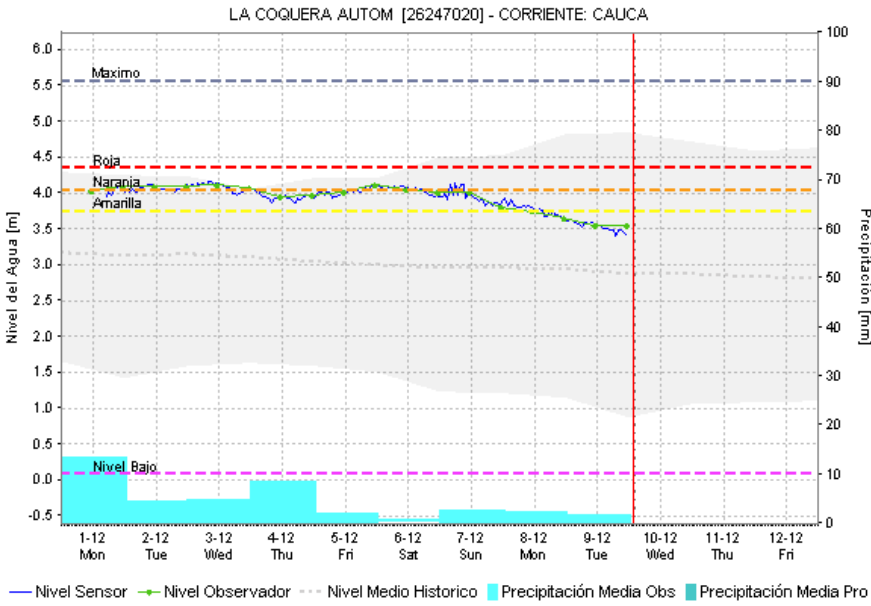
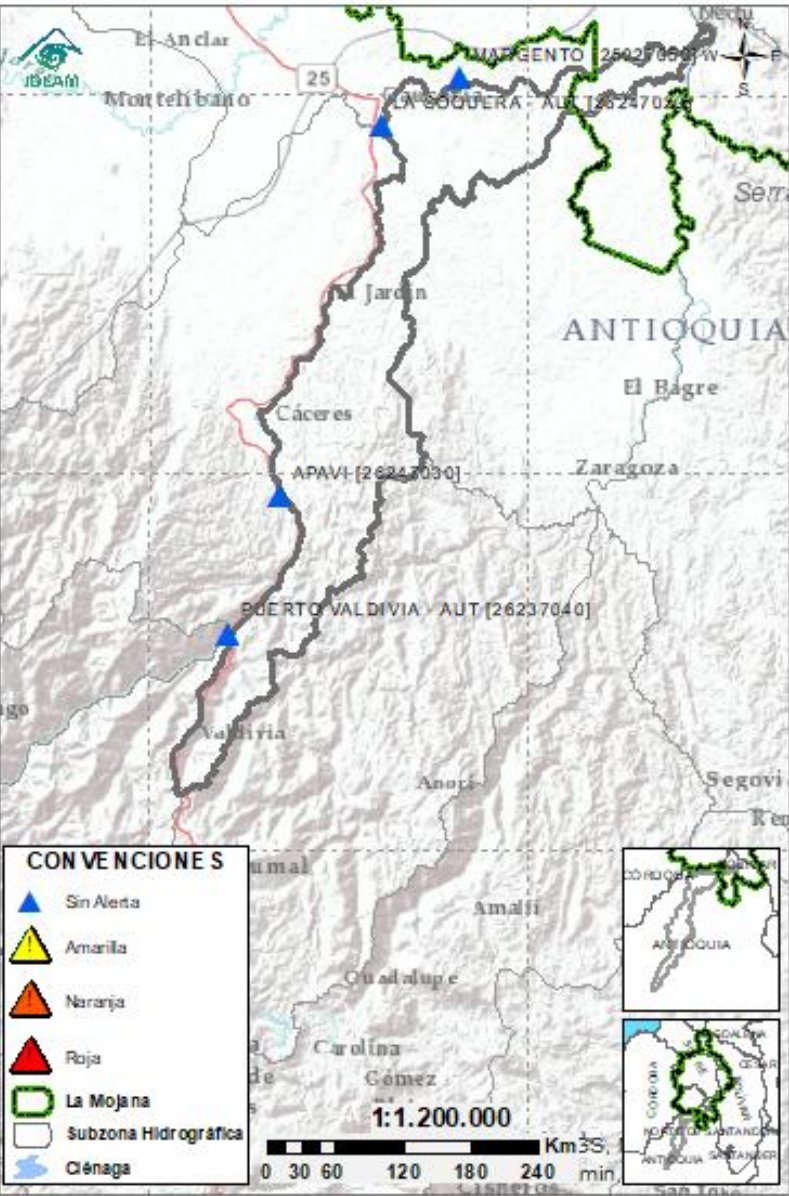

Subzona hidrográfica	Alerta	Descripción
Directos al Cauca entre Puerto Valdivia y río Nechí	Sin alerta	Descenso de niveles, se espera que esta condición se mantenga entre hoy y mañana.

2.2.6. DIRECTOS AL BAJO MAGDALENA ENTRE EL BANCO Y PLATO

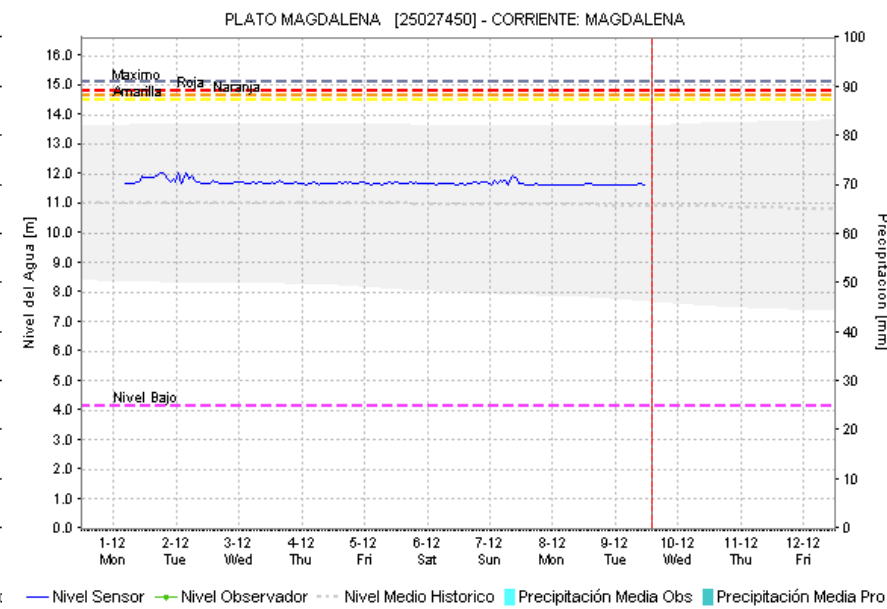
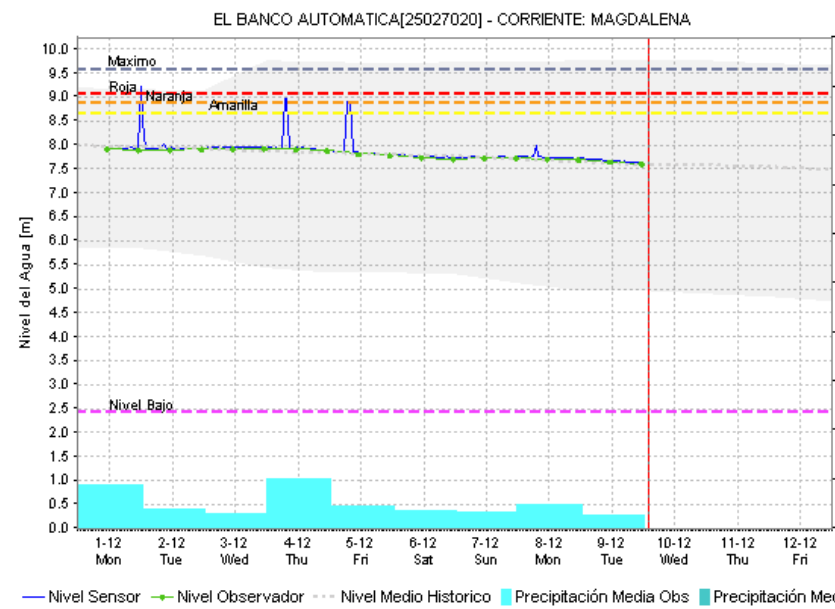
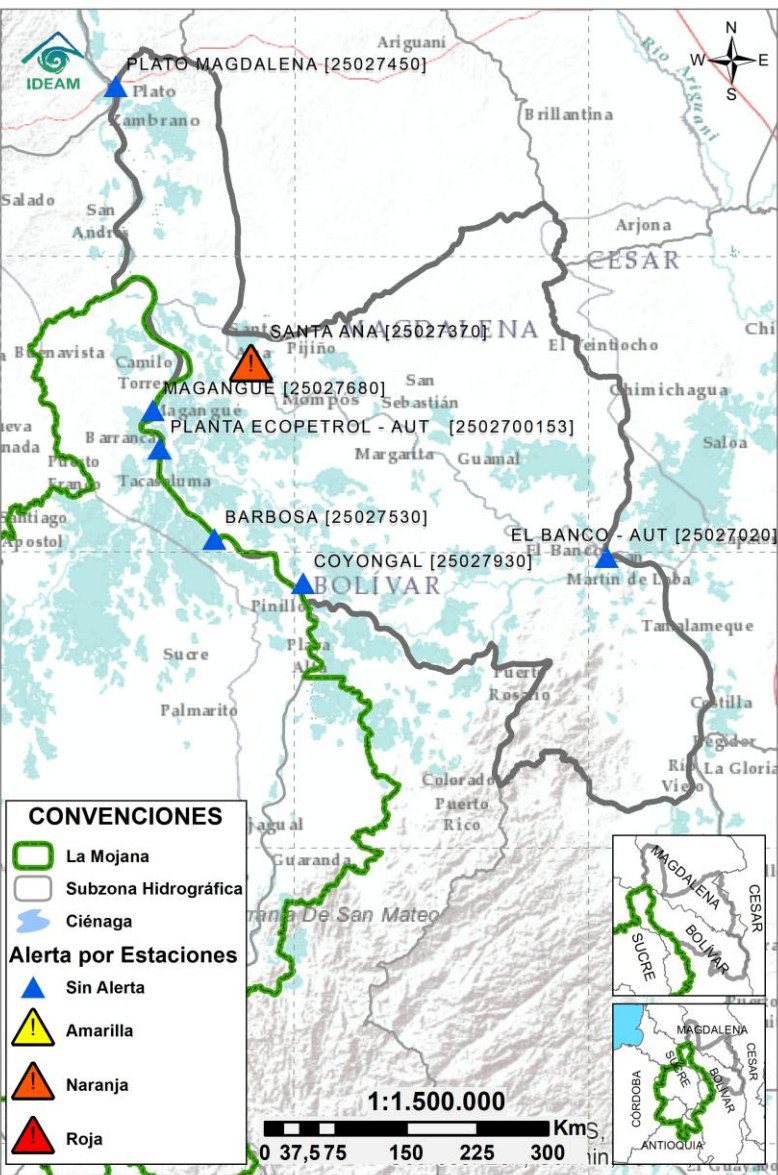

Subzona hidrográfica	Alerta	Descripción
Directos Bajo Magdalena entre el Banco y el Plato	Sin alerta	Ligero descenso de nivel en el rio Magdalena en El Banco, se prevé condición similar en los brazos de Loba y Mompós. Se espera que esta condición se mantenga entre hoy y mañana.

EQUIPO DE TRABAJO CENTRO REGIONAL DE PRONÓSTICO Y ALERTAS TEMPRANA DE LA MOJANA

IDEAM

www.ideam.gov.co/

Correo electrónico:

servicio@ideam.gov.co,

Teléfono: 307 5625 ext. 1334 - 1336.

CORPOMOJANA

<http://www.corpomojana.gov.co/>

Correo electrónico:

corpomojana@corpomojana.gov.co

Teléfono: (+575) 295 5347

MINISTERIO DE AMBIENTE Y DESARROLLO SOSTENIBLE

Ministerio de Ambiente y Desarrollo Sostenible
(minambiente.gov.co)

FONDO PARA LA VIDA Y LA BIODIVERSIDAD

Proyecto

Fortalecimiento de capacidades en la democratización de la información hidrometeorológica en la ecorregión de La Mojana en el marco del ordenamiento ambiental del territorio alrededor del agua

<https://www.fiducoldex.com.co/negocios-fiduciarios/fondo-para-la-vida-y-la-biodiversidad>

